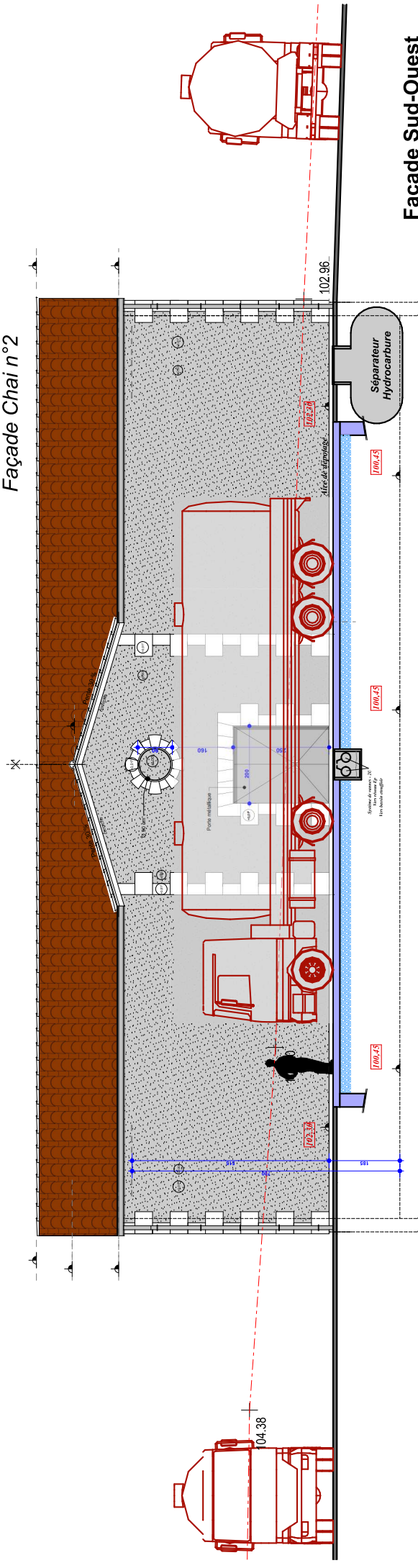

Table des matières

| | | |
|-------------------------|------------|---|
| 07a Façade Sud-Ouest | - Projet - | 2 |
| 1 07a Façade Sud-Ouest | - Projet - | 2 |
| 07b Façade Sud-Ouest | - Projet - | 3 |
| 1 07b Façade Sud-Ouest | - Projet - | 3 |
| 07c Façade Nord-Est | - Projet - | 4 |
| 1 07c Façade Nord-Est | - Projet - | 4 |
| 07d Façade Sud-Est | - Projet - | 5 |
| 1 07d Façade Sud-Est | - Projet - | 5 |
| 07e Façade Nord-Ouest | - Projet - | 6 |
| 1 07e Façade Nord-Ouest | - Projet - | 6 |
| 08 Coupe sur le Chais | - Projet - | 7 |
| 1 08 Coupe sur le Chais | - Projet - | 7 |

Façade Chai n°2



Façade Sud-Ouest
- Ech: 1/100e -

Objet de la demande
PROJET Construction d'un 2ème Chai

Façade Chai n°2

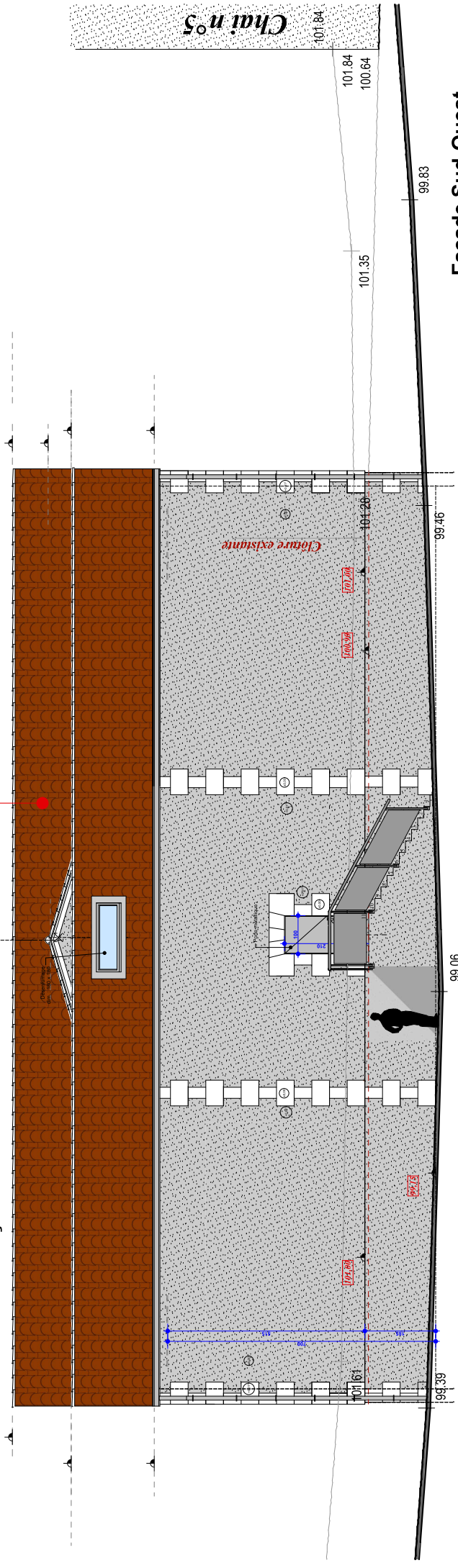

Façade Chai n°1

Façade Sud-Ouest
- Ech: 1/100e -

| | | |
|---|--|----------------|
| I.C.P.E. | 07a | Decembre 2022 |
| GFA du Domaine de Chez Barré | Façade Sud-Ouest - Projet - | Echelle: 1/100 |
| E. DAIGERE - Architects Espace 201 - 37 Place François ler 16100 Cognac Tel. : 05 45 36 11 84 N° VA: PR03043200 | Construction d'un 2ème Chai de stockage Lieu-dit : Chez Barré - 16 120 BELLEVIGNE | 19-29 |

Ces plans ne sont pas des plans d'exécution, mais sont exclusivement destinés à l'obtention des autorisations administratives de construire

Façade Chai n°2

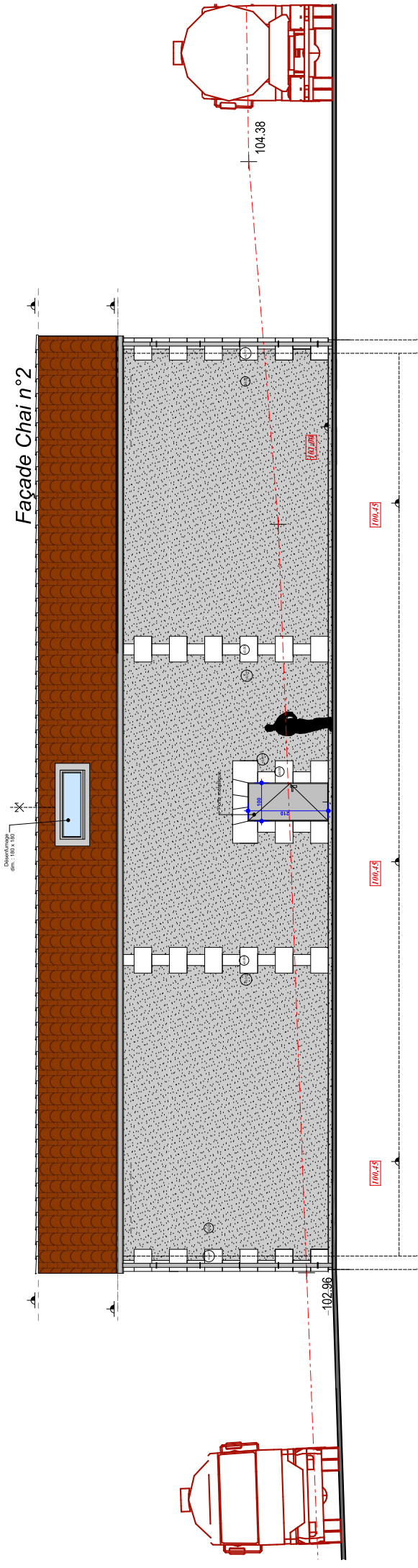

Façade Nord-Est
- Ech: 1/100e -

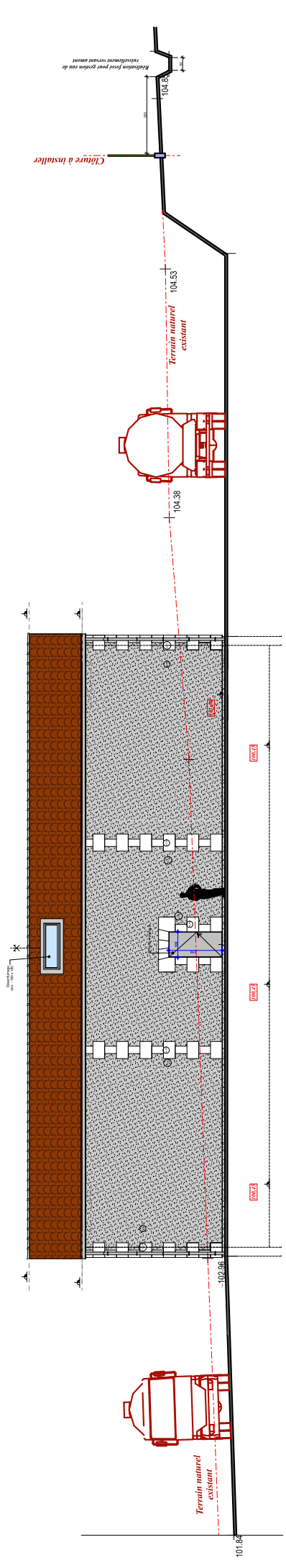

Façade Nord-Est
- Ech: 1/150e -

| | | | |
|--|---|---|-----------------------|
| I.C.P.E. | 07c | Façade Nord-Est - Projet - | Decembre 2022 |
| E. DAGEBE - Architects Espace 201 - 37 Place François Ier 16100 Cognac Tel. : 05 45 36 11 84 N° TVA PRODUITS 2020 77 37 3333333333 | GFA du Domaine de Chez Barré Construction d'un 2ème Chai de stockage | Lieu-dit : Chez Barré - 16 120 BELLEVIGNE | Echelle: 1:100, 1:150 |
| 19-29 | | | |

Ces plans ne sont pas des plans d'exécution, mais sont exclusivement destinés à l'obtention des autorisations administratives de construire

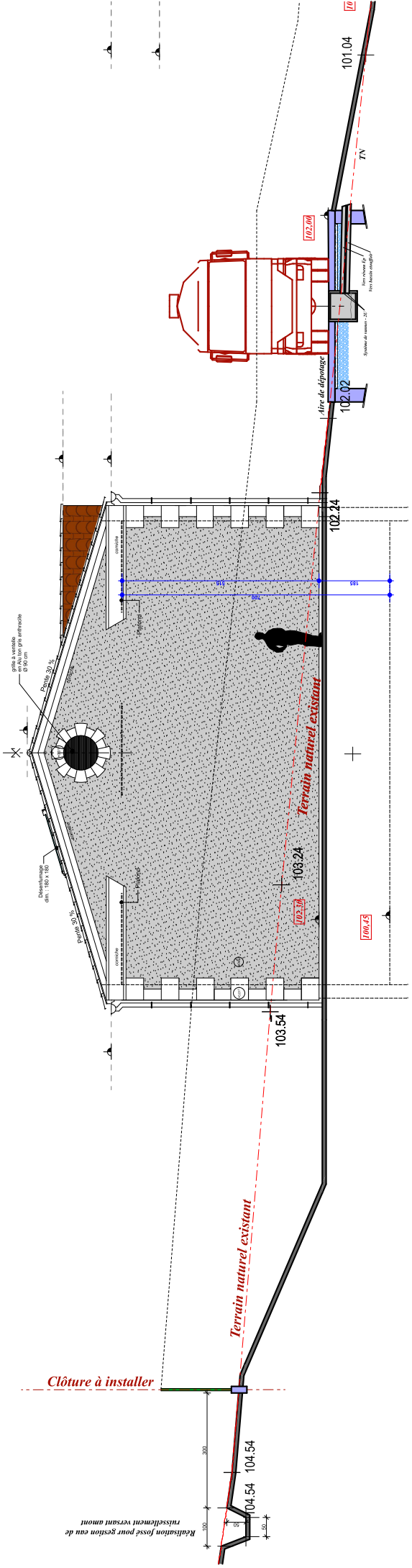

Façade Nord-Ouest
- Ech: 1/100e -

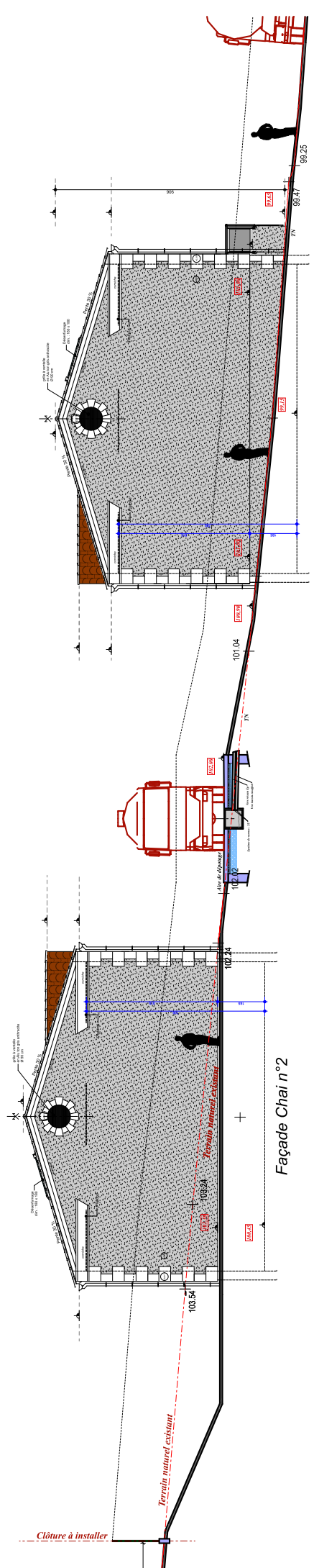

Façade Nord-Ouest
- Ech: 1/150e -

| | | |
|--|--|---|
|  | <p>E. DANGE Architectes Espace 201 - 37 Place François Ier 16100 Cognac Tél. : 05 45 36 11 84 N° SIRET: 823 033 207 S.A. 823 033 207</p> | <p>I.C.P.E.</p> |
| <p>19-29</p> | <p>GFA du Domaine de Chez Barré Construction d'un 2ème Chai de stockage Lieu-dit : Chez Barré - 16 120 BELLEVIGNE</p> | <p>Façade Nord-Ouest - Projet - Echelle: 1/100, 1/150</p> |
| <p>Ces plans ne sont pas des plans d'exécution, mais sont exclusivement destinés à l'obtention des autorisations administratives de construire</p> | | <p>07e Décembre 2022</p> |

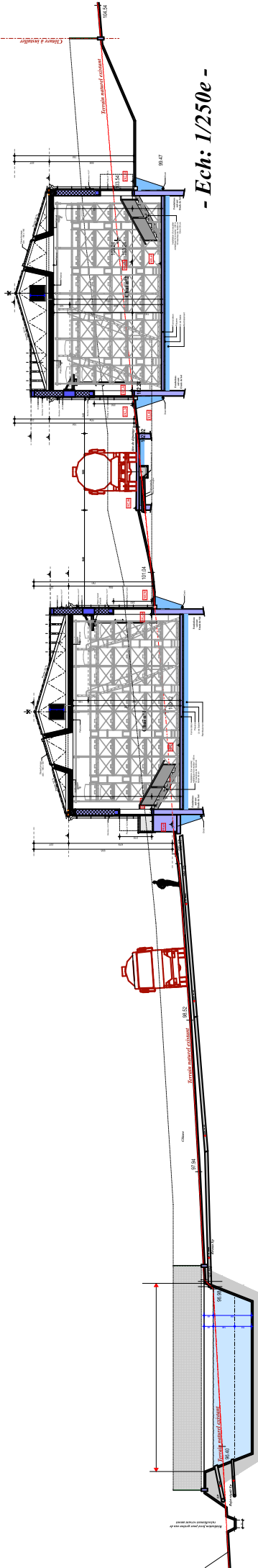

- Ech: 1/250e -

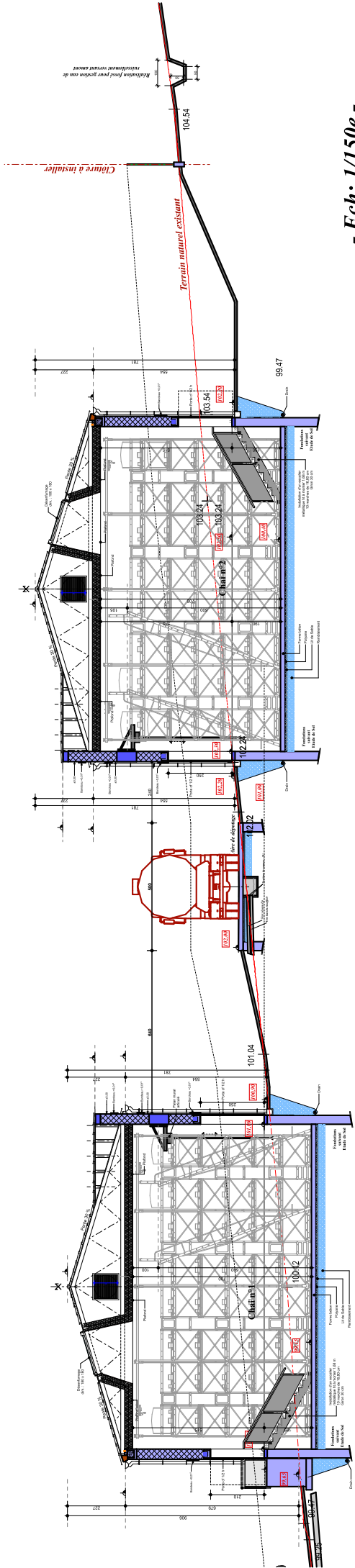

- Ech: 1/150e -



- Ech: 1/150e -

PLANS

